REZ A-A`

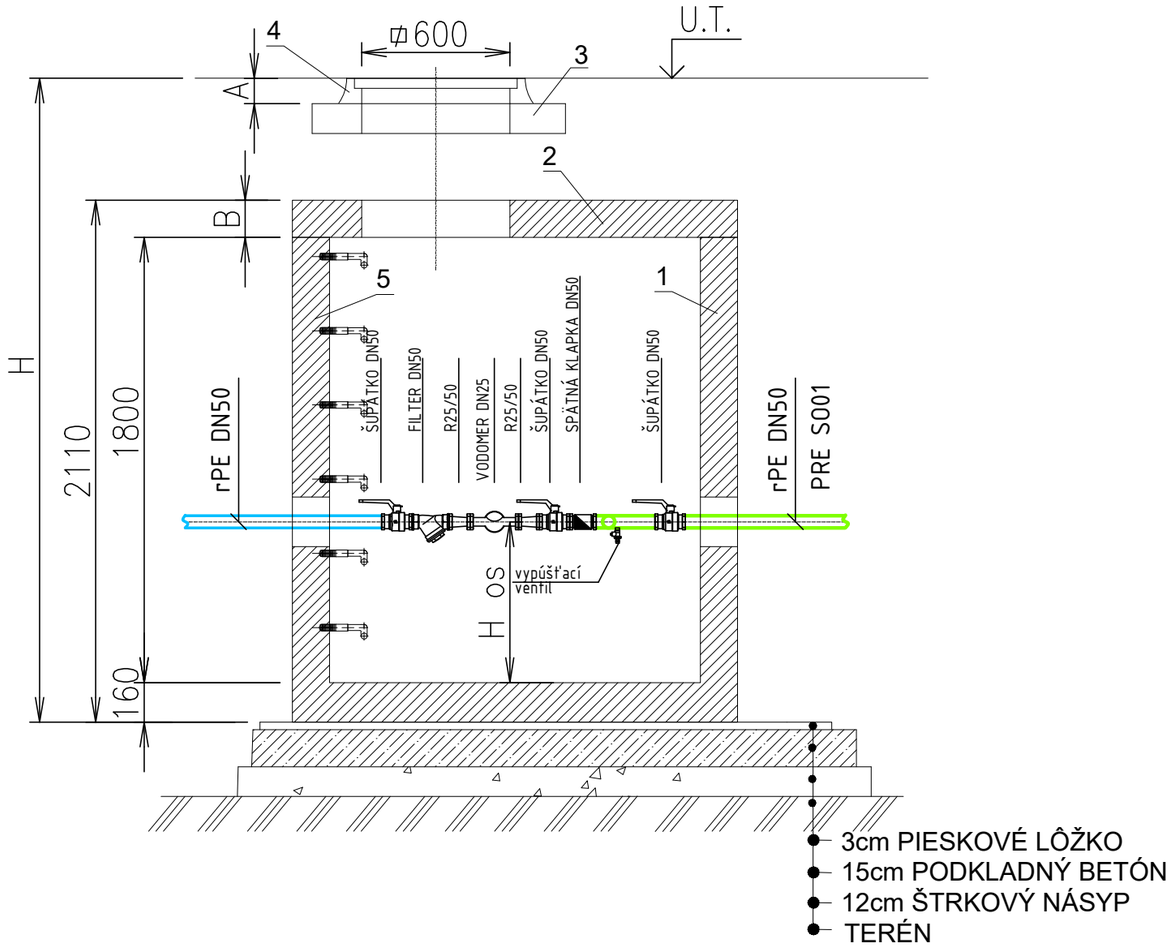

PÔDORYS

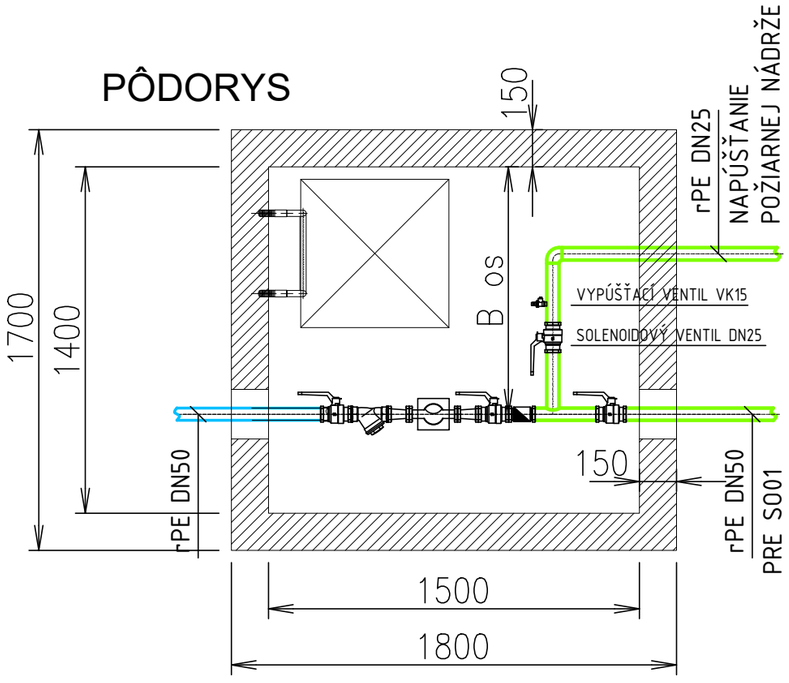

1 BETÓNOVÁ NÁDRŽ 2 BETÓNOVÝ POKLOP 3 BETÓNOVÁ SKRUŽ 4 POKLOP 600x600 5 POPLASTOVANÉ STUPAČKY	ZAŤAŽENIE POKLOPU 400kN A=100 B=150 MAX.VÁHA 6+1,5t HLBKA OSADENIA H=

VODOMERNÁ ŠACHTA
1500/1400/1800 (vnútorné)
Monolitická

0,000 = 135,55 m.n.m.

STAVBA:	*ŠPORTOVÁ HALA PANKÚCHOVA*	
MIESTO STAVBY:	*Pankúchova ul., parc. č.347, Bratislava Petržalka*	*PARÉ:*
GENERÁLNY PROJEKTANT:	*TEAM- T spol. s r.o. PRIEVOZSKÁ 4/D, BLOK E 821 09 BRATISLAVA TEL.: 00421 903 725 546*	
STAVEBNÍK:	*Mestská časť Bratislava - Petržalka, Kutlíková 17, 852 12 Bratislava*	
VEDÚCI PROJEKTU:	*ING.ARCH. VLADIMÍR TALAŠ*	
STUPEŇ:	*PROJEKT PRE STAVEBNÉ POVOLENIE*	
NÁZOV ČIASTKY:	*DETAIL VODOMERNEJ ŠACHTY*	
ČÍSLO A NÁZOV OBJEKTU:	*SO 01 - ŠPORTOVÁ HALA*	*DÁTUM: 03/2022* / *ZMENA:*
ČÍSLO A NÁZOV ČASTI PROJEKTU:	*E3 SO 03-VODOVODNÁ PRÍPOJKA*	*MIERKA: 1:25* / *ROZMER VÝK.:*
ZODPOVEDNÝ PROJEKTANT ČASTI:	*ING. ZOLTÁN FARKAŠ*	*SKRATKA STUPŇA - Č. ČASTI (Č. ZMENY) - Č. ČIASTKY:*
VYPRACOVAL:	*ING. ZOLTÁN FARKAŠ*	*E3-02*

Ing. Zoltán FARKAŠ
autorizovaný stavebný inžinier
5058 * SP * 14
technická zdravotnická a energetická vybavenie stavieb